

ROZMÍSTĚNÍ MĚŘÍCÍCH DESTIČEK - V BETONU RÁMOVÉHO ROHU  
M 1:100

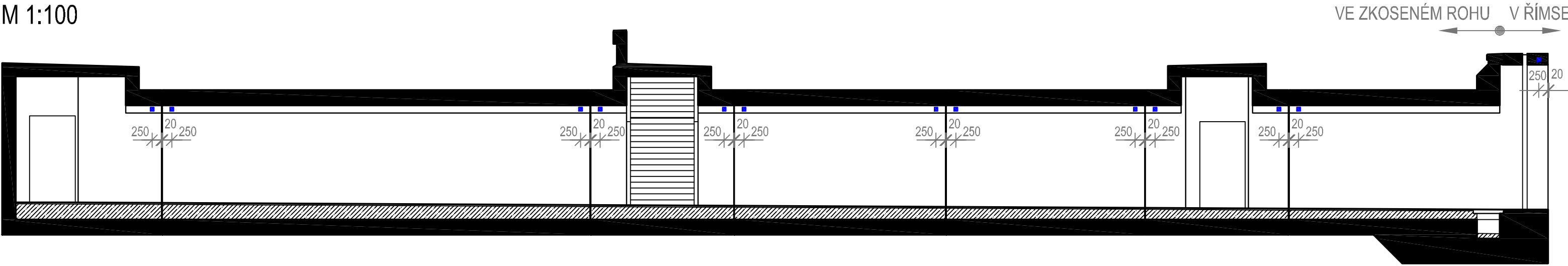

DETAIL MĚŘÍCÍ DESKY - V BETONU  
M 1:5

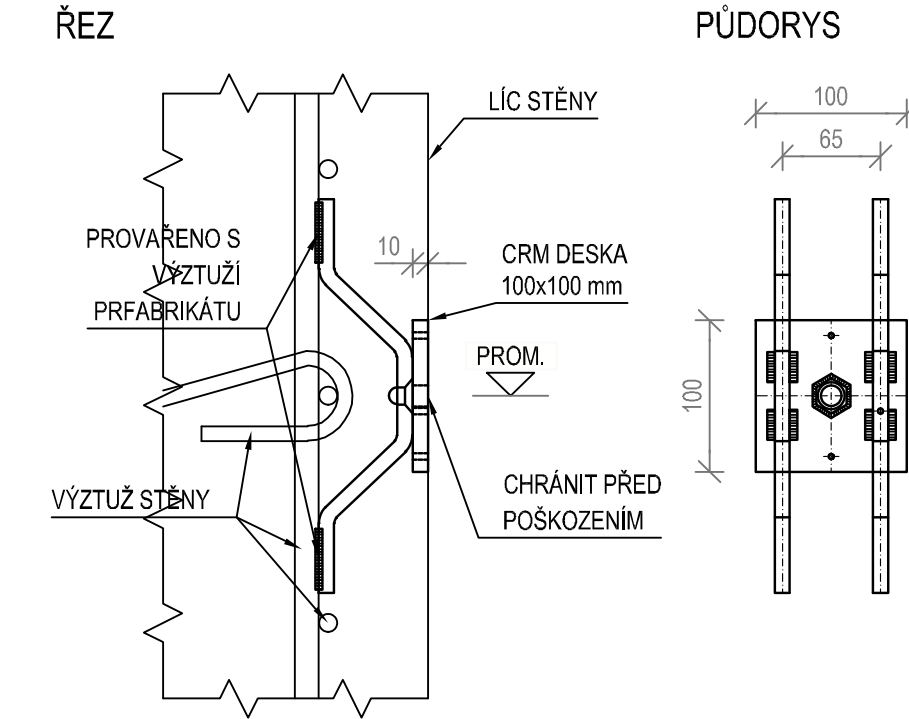

POZNÁMKA:

1. PROVEDENÍ DESKY CRM-01-100/100/10-10. JEDNÁ SE O ZÁKLADNÍ PROVEDENÍ MĚŘICÍHO A UZEMŇOVACÍHO VÝVODU Z VÝZTUŽE DLE TP 124. VELIKOST DESKY JE 100×100 mm A TLOUŠŤKA 10 mm. DESKA JE Z NEREZOVÉHO MATERIÁLU, NA KTEROU NAVAZUJÍ ROZDĚLOVACÍ VÝZTUŽE O PRŮMĚRU 10 mm. VÝZTUŽ BUDE TVAROVÁNA TAK, ABY BYLO MOŽNO ZAJISTIT SVARY ODPOVÍDAJÍCÍ DÉLKY. TVAR VÝZTUŽÍ MĚŘICÍHO VÝVODU MUSÍ VYHOVĚT POŽADAVKŮM NA KRYTÍ VÝZTUŽE RÁMOVÉHO ROHU PODCHODU, ŘÍMSY A OPĚRNÉ ZDI 50 mm.
2. NA KAŽDÉM DILATAČNÍM CELKU PODCHODU BUDOU UMÍSTĚNY VÝVODY, VŽDY V MÍSTĚ DILATAČNÍCH SPAR. V TUBUSU PODCHODU BUDOU UMÍSTĚNY VE ZKOSENÉM RÁMOVÉM ROHU, MIMO TUBUS VE STĚNĚ BETONU CCA 2,0 m NAD POCHOZÍM POVRCHEM PODCHODU RESP. CHODNÍKU, T.J. CELKEM 14 ks.

ROZMÍSTĚNÍ MĚŘÍCÍCH DESTIČEK - V BETONU  
M 1:100

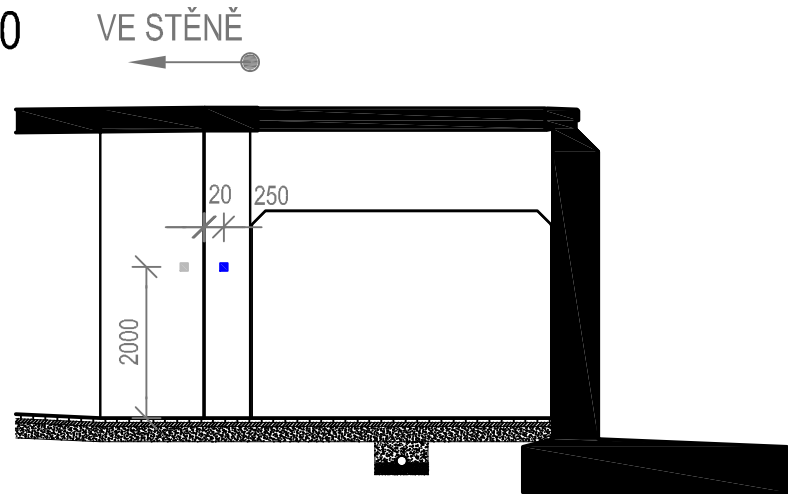

LETOPOČET  
M 1:5  
POHLED

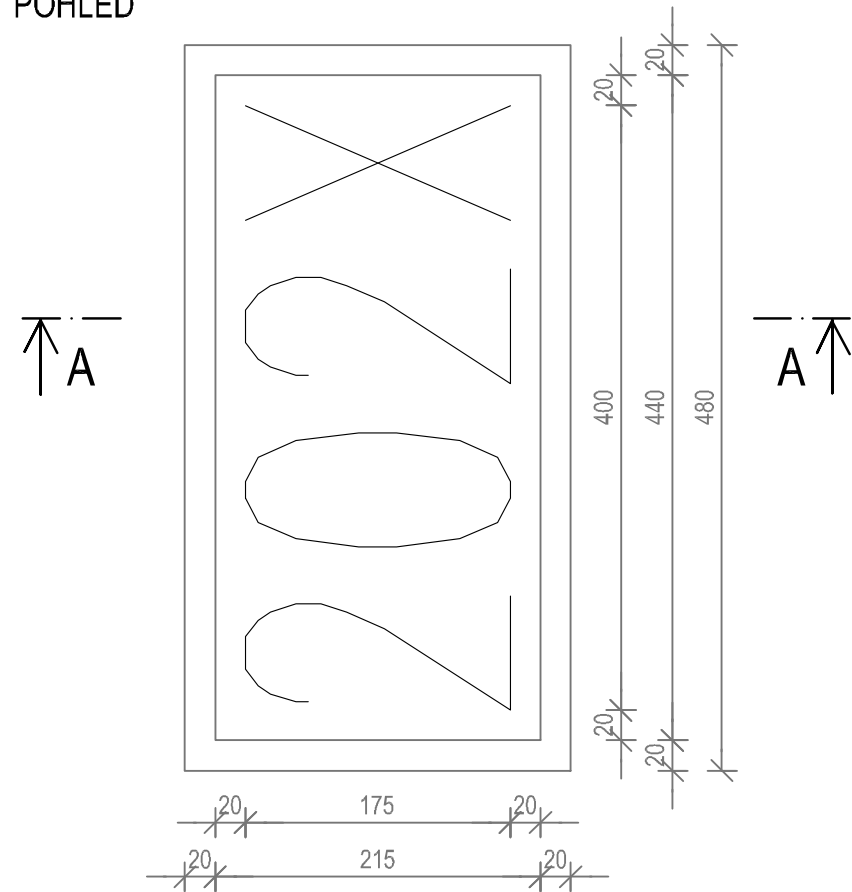

POZNÁMKA:

1. LETOPOČET UDÁVÁ ROK DOKONČENÍ REKONSTRUKCE
2. LETOPOČET SE OZNAČÍ VLYSEM DO BETONU ŘÍMSY



EVROPSKÁ UNIE  
Evropské strukturální a investiční fondy  
Operační program Doprava

Ministerstvo dopravy  
Státní fond dopravní  
infrastruktury



Společnost  
PRODEX-VALBEK

**PRODEX**  
V Olšinách 2300/75, 100 00 Praha 10

Valbek

				Číslo soupravy
1.	Dokumentace ke společnému rozhodnutí - zapracování připomínek	08/2019		
Č. změny	Zdůvodnění změny	Datum	Podpis	

Investor	Správa železniční dopravní cesty, státní organizace Dlážděná 1003/7 110 00 Praha 1 - Nové Město	<b>PRODEX</b> V Olšinách 2300/75, 100 00 Praha 10
Odpov. projektant stavby	Ing. Peter Lastovecký, Ing. Jana Borončová	
Odpov. projektant PS, SO, částí	Ing. Radek Navrátil	
Vypracoval	Ing. Radek Navrátil	
Technická kontrola	Ing. Filip Šorm	
Zajištění bezbariérového přístupu na nástupiště v ŽST Roztoky u Prahy SO 14-10 Železniční most v km 421,827 (podchod pro cestující)		
DETAIL MĚŘÍCÍ DESTIČKY A TABULKY LETOPOČTU		
Zak. číslo zhotov.	17XP24010	
Datum	08/2019	
Stupeň	DUSP	
Měřítko	1:100, 5	
Část	Příloha	
D.2.1.4.1	10.1	